



Scheda Struttura Ricettiva

Informazioni generali

| | |
|---|--|
| Nome struttura ricettiva | Hotel San Ranieri |
| Tipologia | Hotel/albergo |
| Indirizzo | Via F. Mazzei 2 |
| Città | Pisa |
| Contatti | Telefono + 39 050 971951 Email: info@sanranierihotel.com |
| Sito web | http://www.sanranierihotel.com/ |
| Sito web accessibile conforme alle WCAG 2.1 | NO |
| Prenotazioni online | SI |
| Breve descrizione | Il San Ranieri hotel è un hotel moderno situato nella vivace città di Pisa. La posizione del San Ranieri hotel è strategica, distante solo 2 km dalla stazione ferroviaria e dalla rinomata Piazza dei Miracoli. Le camere dell'hotel San Ranieri Pisa vi offriranno una esperienza unica con i televisori incastonati negli specchi, l'aria condizionata e la connessione Wi-Fi gratuita. |

TESTATO E REVISIONATO DA: [Associazione di Promozione sociale Handy Superabile](#) nel 2024

Nota Bene Le informazioni che seguono si riferiscono alla data di verifica riportata in calce ad ogni scheda. **L'Associazione** non è responsabile di eventuali modifiche significative apportate dalla struttura dopo la visita.





Sommario

| | |
|--|----|
| Scheda Struttura Ricettiva | 1 |
| Informazioni generali..... | 1 |
| Arrivo alla struttura..... | 3 |
| Come raggiungere la struttura | 3 |
| Percorso dal parcheggio privato/pubblico all'ingresso | 4 |
| Ingresso struttura..... | 6 |
| Hall - Reception | 7 |
| Camere/appartamenti | 8 |
| Camere/appartamenti adattati per gli ospiti con mobilità ridotta | 8 |
| Servizi igienici nella camera degli ospiti con mobilità ridotta..... | 11 |
| Bar/ristorante | 13 |
| Percorsi interni e servizi comuni | 16 |
| Percorsi interni..... | 16 |
| Servizi igienici comuni..... | 17 |
| Sala meeting..... | 19 |
| Studi medici/strutture sanitarie..... | 21 |





Arrivo alla struttura

Come raggiungere la struttura

| | |
|--|---|
| In auto | <p>Dalla superstrada SGC FI-PI-LI USCITA PISA NORD-EST: per chi proviene direttamente da Livorno o Firenze, e per chi proviene da tutte le altre autostrade (FIRENZE MARE – GENOVA LIVORNO, ROMA, MILANO, BOLOGNA), da cui si può imboccare direttamente la FI-PI-LI. Dall'uscita PISA NORD-EST: percorrere a dritto Via Giovanni Gronchi e successivamente Via San Pico da Pietralcina. Al semaforo, girare a destra, proseguire la strada e vi troverete di fronte il san Ranieri.</p> <p>Per i possessori di contrassegno invalidi è possibile circolare anche nelle ZTL richiedendo l'accesso all'ufficio Varchi elettronici telefonando al numero 0508669113</p> |
| In aereo | |
| Servizio di assistenza per persone con disabilità | SI |
| Imbarco/sbarco del passeggero con mobilità ridotta | con sedia di cortesia e ambulift/finger. Prevista assistenza completa in partenza e in arrivo. |
| Percorsi tattili per ciechi e ipovedenti | SI, presenti percorsi LOGES completi di mappe tattili per facilitare lo spostamento. |





| | |
|--|--|
| Presente un locale wc accessibile con maniglie di sostegno | SI |
| Presenza di navetta per stazione | SI. Navetta ecologica automatizzata "PEOPLE MOVER" per stazione centrale Pisa. |
| In treno | |
| Stazione più vicina | nome Pisa distante 4 km |
| Servizio di assistenza per persone con disabilità | SI |
| Note eventuali | <p>Ingresso in stazione in piano e pavimentazione liscia all'interno. La biglietteria dispone di 5 sportelli. Presenza di biglietteria automatica con tastiera posta a 135 cm da terra.</p> <p>Previsto servizio assistenza su prenotazione: Email SalaBlu.Firenze@rfi.it oppure telefonando al numero verde 800906060 da telefono fisso e da telefono mobile al numero 02323232 digitando poi il prefisso della località in cui si chiede l'assistenza.</p> <p>L'accesso alle carrozze avviene tramite carrello elevatore, oppure, solo in alcuni treni tramite elevatore posto all'ingresso della carrozza dedicata, oppure tramite scivolo amovibile per alcune carrozze prive di dislivello.</p> |

Percorso dal parcheggio privato/pubblico all'ingresso

| | |
|---|--|
| Presenza di parcheggio privato | SI un esterno, l'altro coperto accessibile tramite sbarra e porta basculante azionabili tramite citofono raggiungibile dall'auto senza scendere. |
| Presenza di posto auto riservato a persone con disabilità | SI num.2 |



Progetto promosso da



Regione Toscana

| | |
|--|--|
| Tipologia di pavimentazione del parcheggio privato | Asfalto e cemento |
| Distanza dal parcheggio all'ingresso | Pochi metri |
| Note eventuali | Dal garage si raggiunge comodamente la hall e le camere attraverso una porta con apertura ampia e maniglione antipanico. |



Progetto realizzato con il contributo della



Presidenza del
Consiglio dei Ministri
Ministro per la disabilità

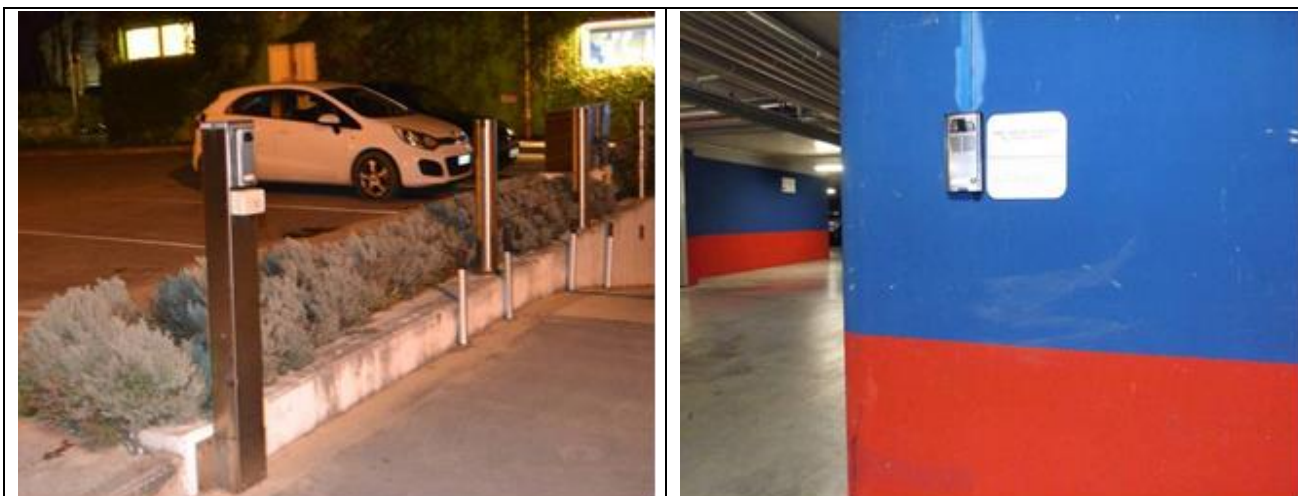

Ingresso struttura

| | |
|--|--|
| E' presente un ingresso accessibile | SI ingresso principale |
| Modalità di accesso alla struttura | <input checked="" type="checkbox"/> in piano con piccolo scalino di cm 2 |
| Tipologia della porta di ingresso | automatica |
| Larghezza utile porta/varco d'ingresso | superiore a 90 cm |
| Sono presenti indicatori e mappe tattili | NO |



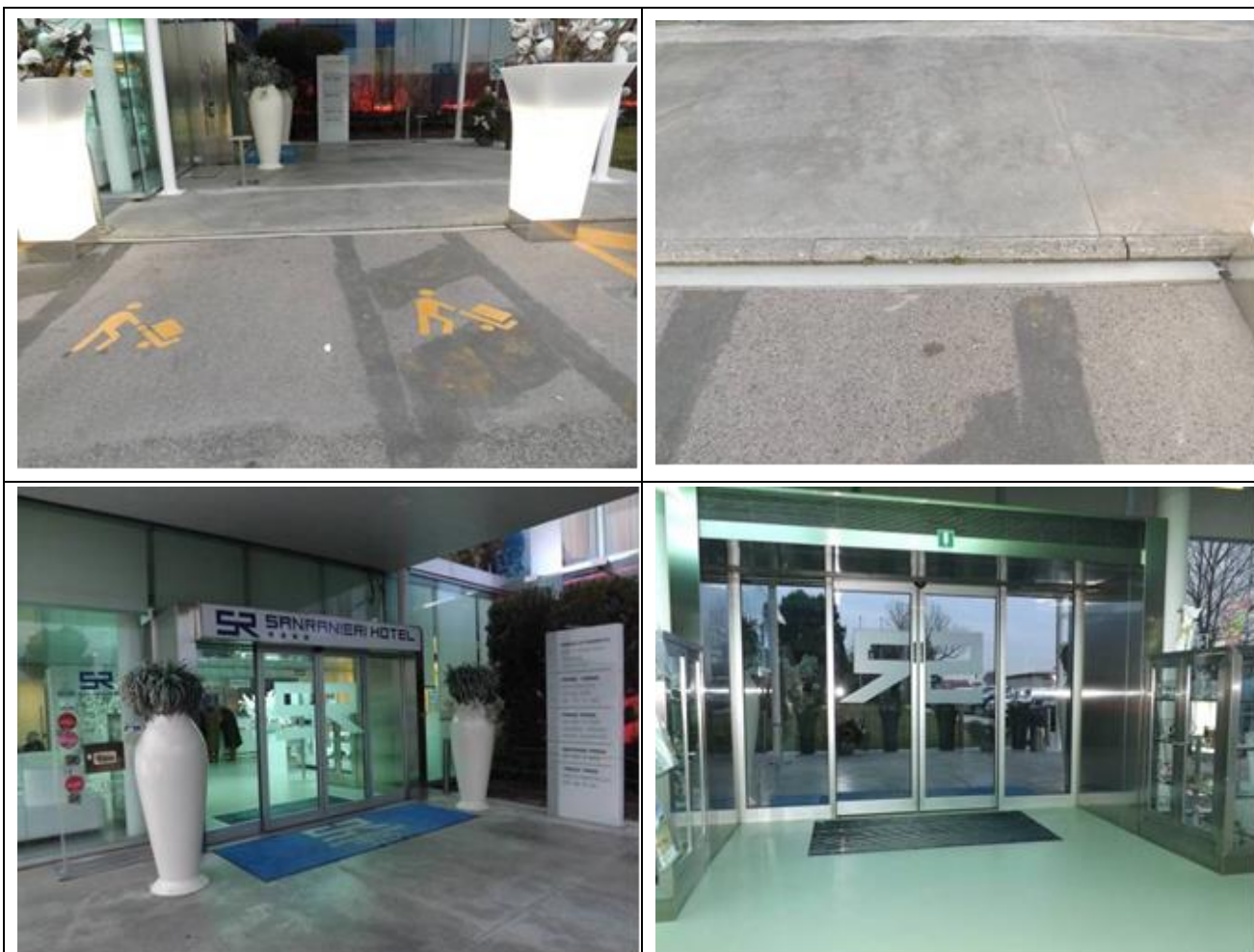



Hall - Reception

| | |
|--|---|
| Come si raggiunge dall'ingresso | in piano |
| Altezza banco di ricevimento | 116 cm |
| Presenza di personale multilingue | SI |
| Tipologia di materiale informativo | <input checked="" type="checkbox"/> SI con brochure |
| E' prevista assistenza iniziale ai visitatori con disabilità | <input checked="" type="checkbox"/> SI con giro di orientamento della struttura <input checked="" type="checkbox"/> SI con accompagnamento in camera |





| | |
|---|---|
| | <input type="checkbox"/> SI con servizio di facchinaggio |
| Sono previsti i seguenti ausili per i visitatori con disabilità | <input type="checkbox"/> carrozzina manuale <input type="checkbox"/> stampelle <input type="checkbox"/> sedia comoda per doccia |
| Il personale ha seguito corso di formazione su accoglienza persone con diverse disabilità | NO |
|  |  |

Camere/appartamenti

Camere/appartamenti adattati per gli ospiti con mobilità ridotta

| | |
|--|--|
| Numero e tipologia camere/appartamenti attrezzati/fruibili da persone con mobilità ridotta | <input checked="" type="checkbox"/> camere doppie 6 num. |
| Accesso alla camera dalla hall | <input checked="" type="checkbox"/> tramite elevatore cabina di 80 cm, interno cabina con largh. 115 cm e prof. 140 cm, dotato di maniglia di sostegno. Pulsante di chiamata posto a 122 cm di altezza da terra e tastiera comandi in rilievo/braille con il tasto più alto posto a 118 cm da terra. |





| | |
|---|---|
| | |
| <p>Accesso alla camera</p> | <p><input checked="" type="checkbox"/> in piano</p> |
| <p>Tipologia della porta di ingresso</p> | <p>Tramite tessera magnetica</p> |
| <p>Larghezza utile porta di ingresso</p> | <p>80 cm</p> |
| <p>Tipologia e altezza del letto</p> | <p>letti singoli alti cm 50</p> |
| <p>Spazi liberi ai lati del letto</p> | <p>a sinistra 149 cm a destra 63 cm frontale 70 cm</p> |
| <p>Tipologia dell'armadio</p> | <p>ad ante con appendiabiti a 176 cm da terra</p> |
| <p>Spazio libero sottostante la scrivania</p> | <p>66 cm</p> |
| <p>In camera sono disponibili</p> | <p><input checked="" type="checkbox"/> cassaforte <input checked="" type="checkbox"/> frigobar <input type="checkbox"/> bollitore acqua <input type="checkbox"/> ferro da stiro</p> |
| <p>E' presente un terrazzo/balcone/giardino (larghezza utile porta)</p> | <p>NO</p> |



Progetto promosso da



Regione Toscana

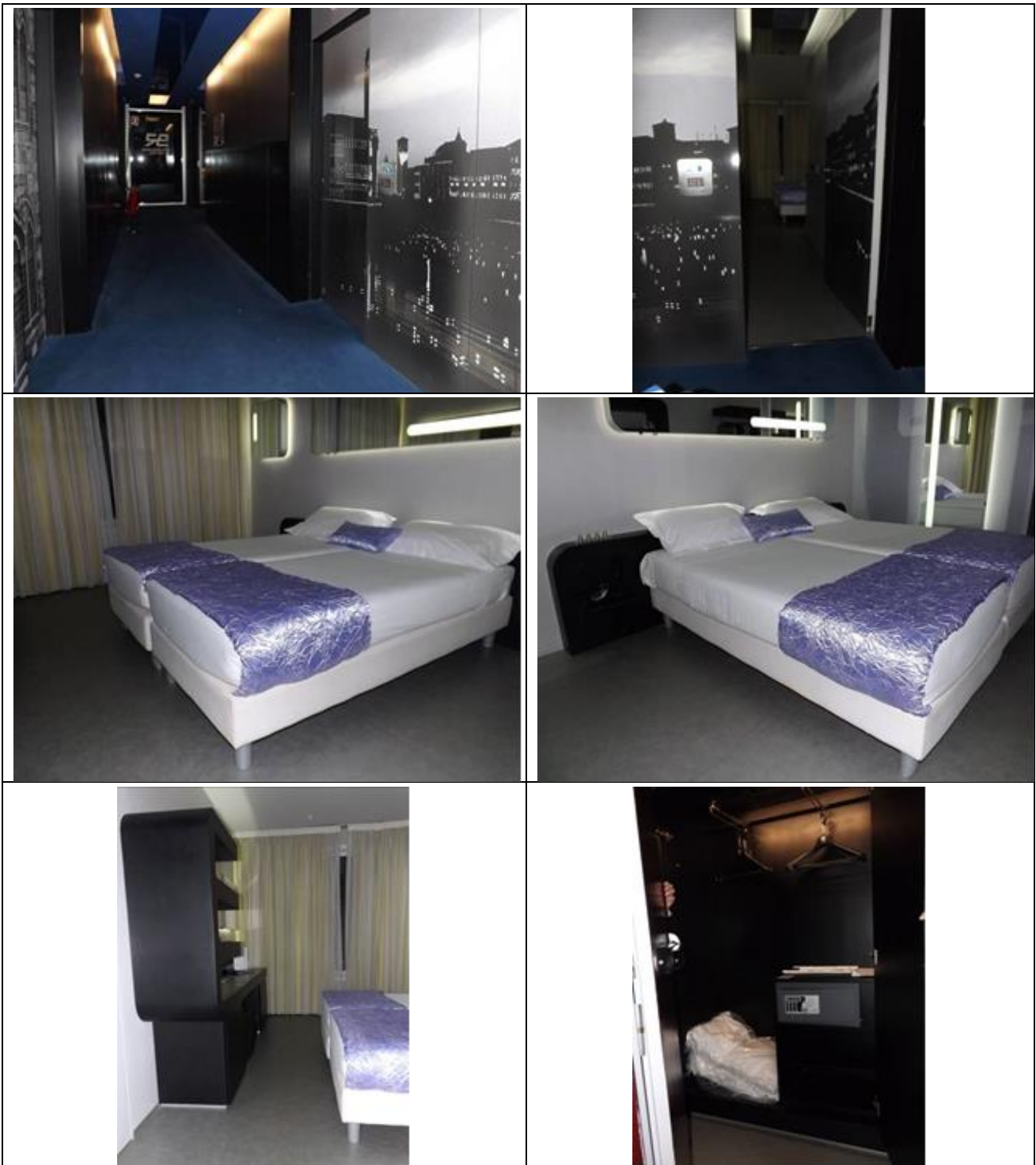

Progetto realizzato con il contributo della



**Presidenza del
Consiglio dei Ministri**
Ministro per la disabilità



Servizi igienici nella camera degli ospiti con mobilità ridotta

| | |
|---|--|
| Accesso al locale | in piano |
| Larghezza utile porta d'ingresso | 81 cm |
| Tipologia della porta | ad anta |
| Tipologia della maniglia | a leva |
| Altezza WC | 50 cm |
| Sedile WC con dente frontale aperto | NO |
| Maniglioni di sostegno | a destra del wc |
| Doccetta flessibile a lato del wc | SI |
| Spazio libero ai lati del wc | a sinistra 20 cm a destra superiore a 90 cm frontale superiore a 90 cm |
| Campanello elettrico/telefono a lato wc | NO |
| Lavabo con spazio sottostante per accostamento carrozzina | 75 cm |
| Altezza da terra bordo inferiore specchio | non sufficiente per la fruizione da persona in carrozzina |
| Disponibile doccia accessibile agli ospiti con mobilità ridotta | SI a filo pavimento |





| | |
|---|--|
| Tipologia doccia | dimensioni cm 89 X cm 89 |
| Sedia doccia | mancante |
| Maniglione di sostegno | SI |
| Presenza di soffione o saliscendi | saliscendi con altezza punto più basso 120 cm |
| Campanello elettrico/telefono lato doccia | NO |
| Note eventuali | L'asciugacapelli è posto ad un'altezza di 135 cm da terra. |





Bar/ristorante

| | |
|--|--|
| Tipologia di locale | Ristorante |
| Accesso al locale | <input checked="" type="checkbox"/> in piano |
| Larghezza utile porta/varco d'ingresso | superiore a 90 cm |
| Altezza Banco del bar | Scegliere un elemento. |
| Altezza Banco del buffet | Non rilevato |
| Tipologia dei tavoli | con supporto centrale |
| Spazio sottostante i tavoli da terra | 73 cm |
| Disponibilità di seggioloni per neonati | SI |
| Menù multilingue | SI |
| Menù con app | non rilevato |
| Menù in braille | non rilevato |
| Servizio al tavolo per persone con disabilità | SI |
| Disponibilità di alimenti per celiaci | <input type="checkbox"/> pane <input type="checkbox"/> pasta <input type="checkbox"/> biscotti <input type="checkbox"/> gelati <input type="checkbox"/> alimenti pre-confezionati |
| Sono presenti distributori del caffè e latte | NO è disponibile servizio al tavolo |
| A un cliente con mobilità ridotta è possibile riservare sempre lo stesso tavolo | SI |
| Sono presenti servizi igienici fruibili da un ospite con ridotta mobilità (vedi "servizi igienici accessibili nei percorsi interni e servizi comuni) | SI al piano – 1 raggiungibili con ascensore |
| E' presente un'area riservata al pranzo per i piccoli ospiti | Non rilevato |
| E' disponibile un servizio di biberoneria attrezzata | Non rilevato |



Progetto promosso da



Regione Toscana

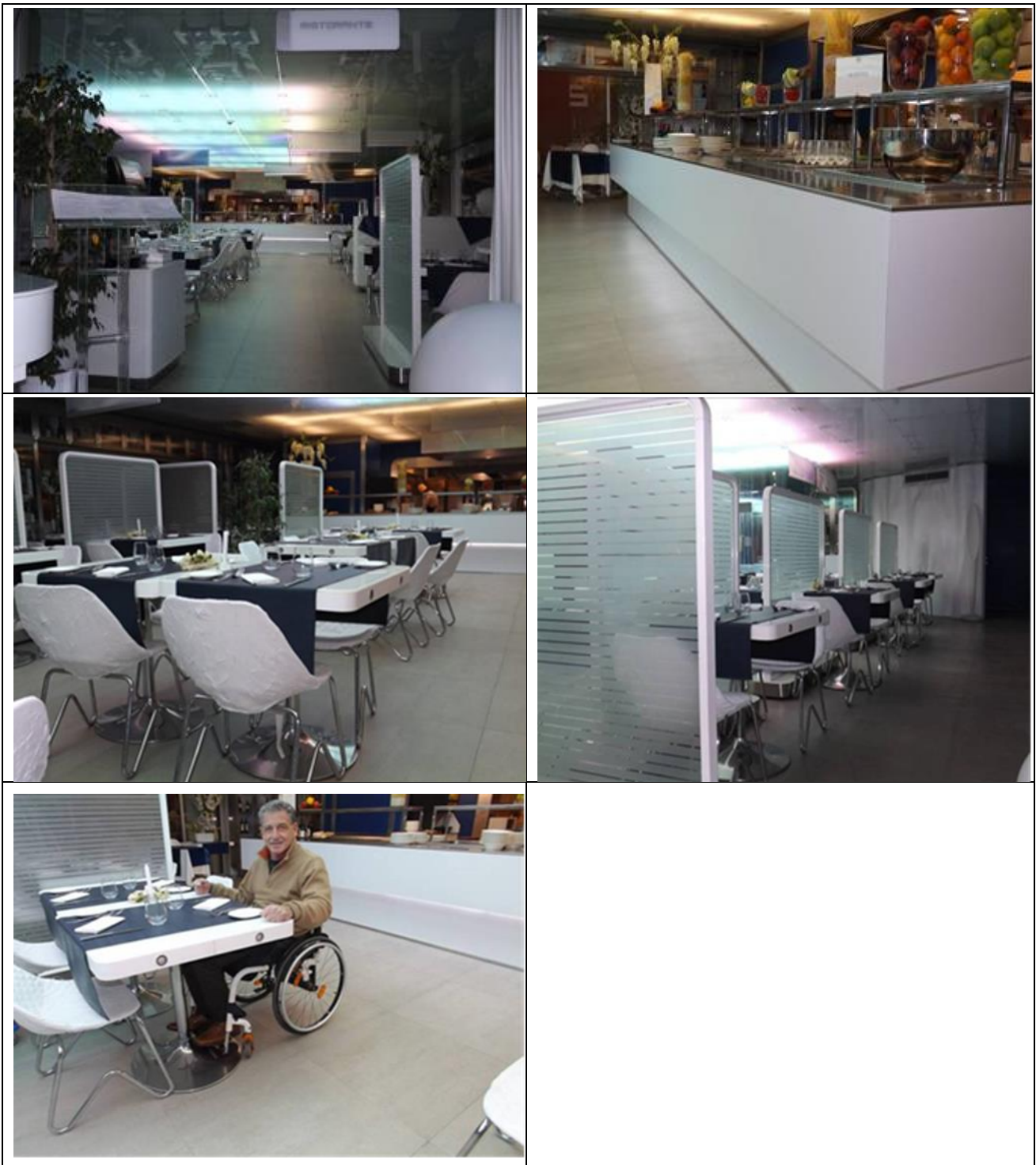

Progetto realizzato con il contributo della





Presidenza del
Consiglio dei Ministri
Ministro per la disabilità



| | |
|---|---|
| Il locale dispone di veranda/dehors all'aperto | SI veranda con accesso in piano |
| Tipologia dei tavoli | a 4 gambi |
| Spazio sottostante i tavoli da terra | 68 cm |
|  |  |
|  | |
| Tipologia di locale "Wave bar" | Bar |
| Accesso al locale | <input checked="" type="checkbox"/> in piano |
| Larghezza utile porta/varco d'ingresso | superiore a 90 cm |
| Altezza Banco del bar | 114 cm |
| Tipologia dei tavoli | Presenti divanetti |
| Menù multilingue | SI |





| | |
|---|---|
| Menù con app | non rilevato |
| Menù in braille | non rilevato |
| Servizio al tavolo per persone con disabilità | SI |
| A un cliente con mobilità ridotta è possibile riservare sempre lo stesso tavolo | SI |
| Sono presenti servizi igienici fruibili da un ospite con ridotta mobilità (vedi "servizi igienici accessibili nei percorsi interni e servizi comuni") | SI al piano – 1 raggiungibili con ascensore |
|  |  |

Percorsi interni e servizi comuni

Percorsi interni

| | |
|--|--|
| Distanze approssimative dalla camera/appartamento/bungalow visitato e destinato ai clienti con disabilità fino alle diverse aree comuni principali | Ingresso (Hall) m 50 Ristorante principale m 50 |
| Indicare se i percorsi di collegamento con le aree comuni sono in piano o con rampe o con scalini, oltre a quelli già descritti | Ingresso (Hall) in piano Ristorante principale in piano |





| | |
|---|----|
| Dalla camera visitata alle aree comuni presenti mappe e segnali tattili per non vedenti | NO |
|---|----|

Servizi igienici comuni

| | |
|---|--|
| Ubicazione del locale | nei pressi della hall piano - 1 |
| Modalità di accesso al locale | in piano e tramite elevatore |
| Larghezza utile porta d'ingresso | 89 cm |
| Tipologia della porta | scorrevole |
| Tipologia della maniglia | a leva |
| Altezza WC | 50 cm |
| Sedile WC con dente frontale aperto | NO |
| Maniglioni di sostegno | a sinistra del wc |
| Doccetta flessibile a lato del wc | SI |
| Spazio libero ai lati del wc | a sinistra 37 cm a destra superiore a 90 cm frontale superiore a 90 cm |
| Campanello elettrico/telefono a lato wc | NO |
| Lavabo con spazio sottostante per accostamento carrozzina | superiore a 70 cm |
| Altezza da terra bordo inferiore specchio | specchio mancante |
| Fasciatoio per neonati | NO |



Progetto promosso da



Regione Toscana



Progetto realizzato con il contributo della



**Presidenza del
Consiglio dei Ministri**
Ministro per la disabilità



Sala meeting

| | |
|--|---|
| Nella struttura è presente una sala meeting | SI al piano 3 |
| Modalità di accesso | con elevatore |
| Larghezza utile porta/varco d'ingresso | superiore a 90 cm |
| Sono previsti postazioni per persone in carrozzina | SI nella prima fila della tribuna |
| Note eventuali | <p>Sala Cristallo foto 1.2 3 (157 mq) Capienza di 130 persone, grande terrazza esterna per organizzare coffee break e light lunch, segreteria e guardaroba, internet wi-fi, microfoni fissi e radio, luce naturale oscurabile con sistema di tendaggi automatizzato.</p> <p>Sala Acquario foto 4 e 5 (74 mq) Capienza fino a 40 persone, segreteria e guardaroba, internet wi-fi, videoproiettore con schermo, sistema di tendaggi automatizzato, TV LCD 42”.</p> |



Progetto promosso da



Regione Toscana

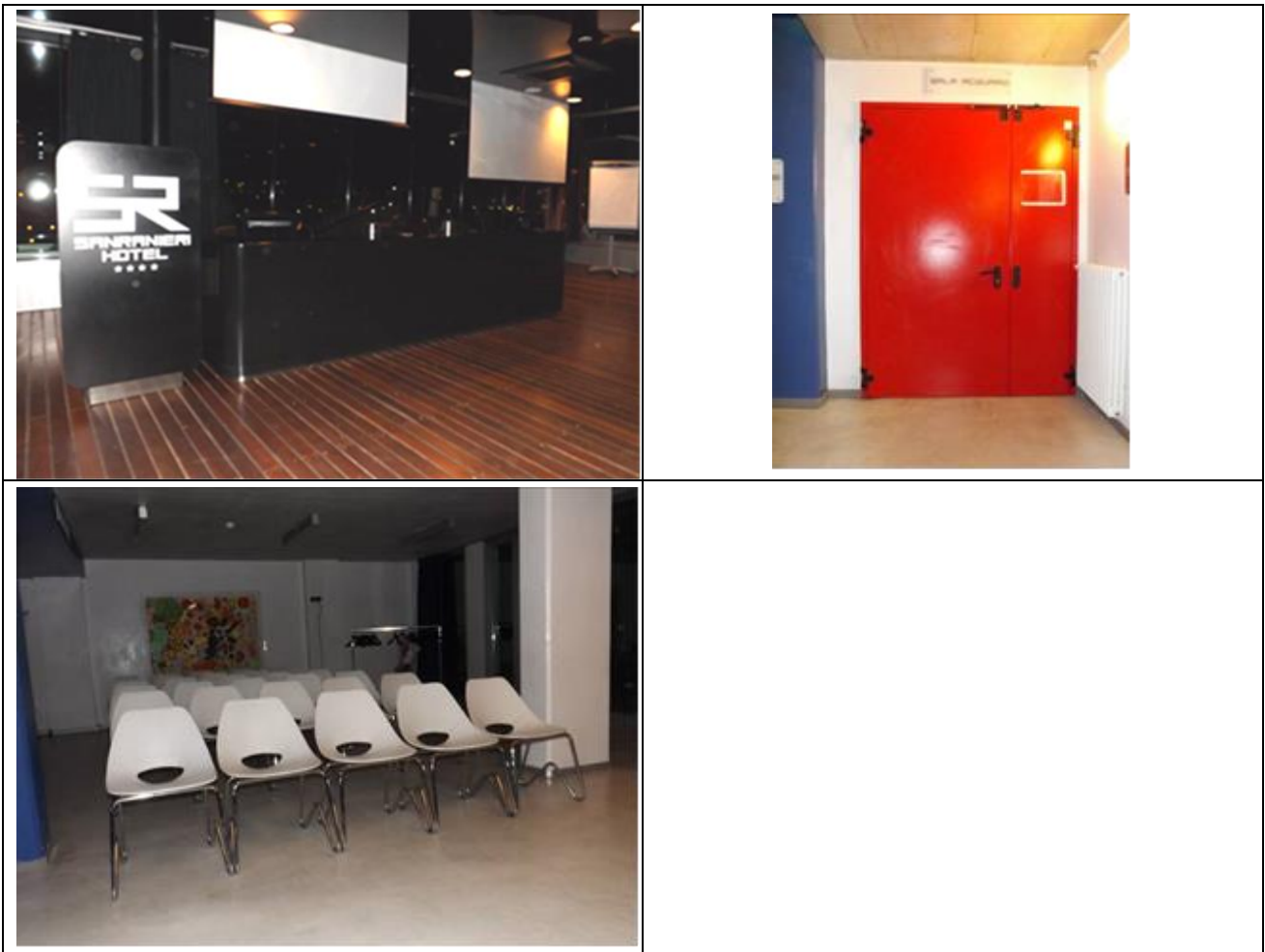

Progetto realizzato con il contributo della



**Presidenza del
Consiglio dei Ministri**
Ministro per la disabilità



Studi medici/strutture sanitarie

| | |
|-------------------------------------|--|
| Ospedali nei pressi della struttura | Ospedale Universitario Pisano Cisanello, Via Paradisa 2, Pisa – Telefono +39 050 992111 Ospedale Santa Chiara Via B. Pisano 10, Pisa - Telefono +39 050 992111 Pronto Soccorso presso Ospedale Cisanello, Pisa - Telefono +39 050 992300 |
| Eventuali strutture per la dialisi | Ospedale Cisanello Pisa. Nel periodo giugno- settembre servizio dialisi vacanza con disponibilità di n. 6 posti letto; i trattamenti saranno articolati su tre giorni alla settimana (lunedì, mercoledì e venerdì) in orario serale dalle ore 18.00 alle ore 24.00 Telefono +39 050 997250/997253/997256 telefonare dalle ore 8.00 14.00 Email nfrotrap.pisa@ao-pisa.toscana.it |
| Altre strutture sanitarie | Casa di Cura San Rossore (Ospedale privato) Via delle Cascine 152/F Telefono +39 050 586111 |

