



## Scheda Stabilimento balneare

Nome stabilimento balneare	TERESA
Indirizzo	Viale Europa, 2
Città	55049 Viareggio (LU)
Contatti	+390584396482 <a href="mailto:info@bagnoteresa.it">info@bagnoteresa.it</a>
Sito web	<a href="https://www.bagnoteresa.it">https://www.bagnoteresa.it</a>

**TESTATO DA:** [Associazione di Promozione sociale Handy Superabile](#) nell'estate 2023

**Nota Bene** Le informazioni che seguono si riferiscono alla data di verifica riportata in calce ad ogni scheda. **L'Associazione** non è responsabile di eventuali modifiche significative apportate dalla struttura dopo la visita

### Sommario

Scheda Stabilimento balneare .....	1
arrivo alla struttura .....	2
Parcheggio privato/pubblico.....	2
Percorso dal parcheggio all'ingresso principale .....	3
Reception accoglienza .....	3
Bar/ristorante .....	4
Percorsi interni e servizi comuni .....	6
Percorsi interni.....	6
Servizi igienici e doccia fruibili dagli ospiti con mobilità ridotta.....	6
Locale spogliatoio .....	7
Spiaggia.....	8
Area giochi per bambini .....	10
Piscina .....	10
Studi medici/strutture sanitarie.....	11





**arrivo alla struttura**

**Parcheggio privato/pubblico**

Presenza di parcheggio privato	SI
Tipologia di fondo del parcheggio privato	ghiaia
Presenza di posto auto riservato a persone con disabilità	SI
Parcheggio pubblico nelle vicinanze	SI
Tipologia di fondo del parcheggio pubblico	autobloccanti
	
	Posti auto riservati ai portatori di handicap





### Percorso dal parcheggio all'ingresso principale

Percorso dal parcheggio all'ingresso	in piano
Sono presenti indicatori e mappe tattili	NO
Larghezza utile porta/varco d'ingresso	superiore a 90 cm
	

### Reception accoglienza

Sistema di prenotazione ombrelloni	<input type="checkbox"/> Via web <input checked="" type="checkbox"/> Via telefono <input checked="" type="checkbox"/> In loco
Presenza di personale multilingue	non rilevato
Presenza di piantina stabilimento con legenda servizi presenti	NO
Presenza di mappa visio-tattile	NO





Bacheca/pannelli informativi ad altezza media 130 cm in zona ben illuminata e dimensione caratteri almeno 14 dpi con rapporto contrasto superiore a 4,5:1	NO
Il Personale ha seguito corso di formazione su accoglienza persone con diverse disabilità	NO

### Bar/ristorante

Tipologia di locale	Bar/ristorante
Accesso al locale	ristorante/bar raggiungibile tramite 3 rampe con larghezza 100 cm: la prima lunga 130 cm, pendenza 10%; la seconda, lunga 120 cm, pendenza 20% ; la terza , lunga 7 m, con pendenza 6%. La veranda con i tavoli si raggiunge tramite una rampa lunga 140 cm, larga 100 cm, pendenza 13%
Larghezza utile porta/varco d'ingresso	superiore a 90 cm
Banco del bar	superiore a 100 cm
Tipologia dei tavoli	a 4 gambi e con supporto centrale. Questi ultimi possono rendere difficile accostamento con carrozzina
Spazio sottostante i tavoli da terra	69 cm
Menù multilingue	non rilevato
Menù con caratteri large print	NO
Menù in braille	NO
Servizio al tavolo per persone con disabilità	SI
Disponibilità di alimenti per celiaci	<input checked="" type="checkbox"/> pane <input checked="" type="checkbox"/> pasta <input type="checkbox"/> biscotti <input checked="" type="checkbox"/> gelati <input checked="" type="checkbox"/> alimenti pre-confezionati



Progetto promosso da



Regione Toscana

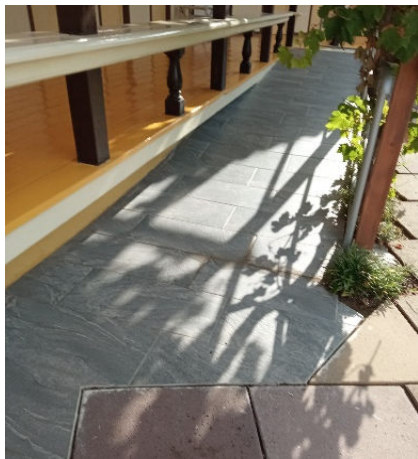

Progetto realizzato con il contributo della



Presidenza del  
Consiglio dei Ministri  
Ministro per la disabilità



## Percorsi interni e servizi comuni

### Percorsi interni

Indicare se i percorsi di collegamento ingresso-spiaggia sono in piano o con rampe oltre a quelli già descritti	percorsi privi di ostacoli
---	----------------------------

### Servizi igienici e doccia fruibili dagli ospiti con mobilità ridotta

Numero <b>servizi igienici</b> accessibili/fruibili dagli ospiti con mobilità ridotta	1
Accesso al locale	Tramite 2 rampe: la prima lunga 120 cm, larghezza 100 cm pendenza 20 %; la seconda lunga 7 m, larga 100 cm, pendenza 6%
Larghezza utile porta d'ingresso	superiore a 90 cm
Altezza WC	50 cm
Sedile WC con dente frontale aperto	SI
Maniglioni di sostegno	a destra del wc
Doccetta flessibile a lato del wc	SI
Spazio libero ai lati del wc	a sinistra 21 cm a destra superiore a 90 cm frontale superiore a 90 cm
Campanello elettrico/telefono	SI
Lavabo con spazio sottostante per accostamento carrozzina	65 cm
Altezza da terra bordo inferiore specchio	specchio mancante
Fasciatoio per neonati	SI





<p>Disponibile <b>doccia</b> accessibile agli ospiti con mobilità ridotta</p>	<p>NO per porta/spazio ristretto per un ospite in carrozzina</p>
	
	

**Locale spogliatoio**

<p>Disponibile spogliatoio accessibile agli ospiti con mobilità ridotta</p>	<p>SI</p>
<p>Accesso al locale</p>	<p>tramite 2 rampe di larghezza 100 cm, la prima, lunga 120 cm, pendenza 13 %; la seconda, lunga 7 metri, pendenza 6% (vedi servizi igienici).</p>





Larghezza utile porta/varco d'ingresso	superiore a 90 cm
Dimensioni dello spogliatoio	larghezza 225 cm e profondità 155 cm
Presenza di lettino	NO
Altezza attaccapanni da terra	superiore a 140 cm e non fruibile da persona in carrozzina
	

## Spiaggia

Tipologia di spiaggia	sabbia
Accesso alla spiaggia	tramite rampa: lunghezza. 120 cm, larghezza 100 cm, con pendenza 13% e breve rampa lunga 40 cm larghezza superiore a 90 cm e con pendenza 11 %
Passerella per raggiungere gli ombrelloni	SI
Tipologia della passerella	PVC
Larghezza della passerella	100 cm



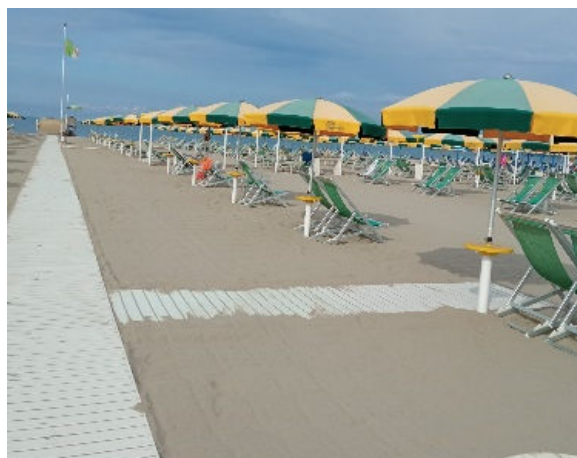

Pedana anche amovibile fra passerella e postazione ombrellone per facilitare il passaggio e lo stazionamento con la carrozzina

SI

Disponibile sedia anfibia per balneazione persone con mobilità ridotta di proprietà o tramite associazione balneari

SI





## Area giochi per bambini

Area giochi per bambini	mancante
-------------------------	----------

## Piscina

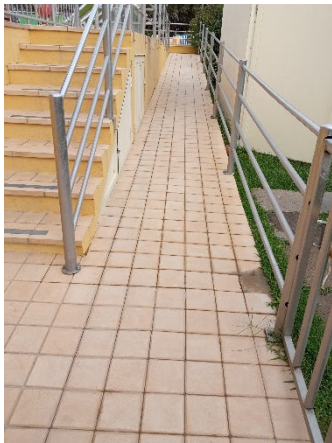
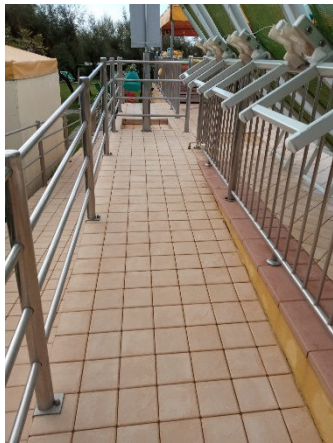
La struttura dispone di piscina	SI
Accesso alla piscina	tramite 2 rampe, la prima rampa è lunga 15 m, larga > 90 cm, pendenza 7%, la seconda rampa è lunga 5 m, larga >90 cm, pendenza 5,5%
Larghezza utile varco d'ingresso	superiore a 90 cm
Accesso alla vasca	con scaletta
Ausili per balneazione ospiti con mobilità ridotta	non presenti
	



### Studi medici/strutture sanitarie

Ospedali nei pressi della struttura	<b>Ospedale Versilia</b> SS 1, 335, 55049 Camaione LU Telefono: 0584 6051
Altre strutture sanitarie	<b>Distretto Sanitario ASL N. 12</b> Viareggio Piazza Buon Consiglio Viareggio Tel. 0584.6056353  <b>Servizio di dialisi c/o OSPEDALE DI CISANELLO DI PISA</b> Reparto per terapia dialitica (emodialisi – dialisi peritoneale) nel periodo Giugno - Settembre Servizio Dialisi Vacanza con disponibilità di n. 6 posti letto tel. 050 997250 – 997253 – 997256

TESTATO DA: **Associazione di Promozione sociale Handy Superabile in estate 2023**

