



Scheda Struttura Ricettiva

Informazioni generali

Nome struttura ricettiva	Hotel Golden Tower
Tipologia	Hotel/albergo
Indirizzo	Piazza Strozzi 11/R
Città	Firenze (FI)
Contatti	Tel. +39 055 287860 info@goldentowerhotel.it
Sito web	https://www.goldentowerhotel.it/
Sito web accessibile conforme alle WCAG 2.1	NO
Prenotazioni online	SI
Breve descrizione	Golden Tower Hotel & Spa è molto più di un hotel 5 stelle, è un luogo ricco di fascino e storia dove gli ospiti possono trascorrere un soggiorno a Firenze godendo di una posizione privilegiata nella zona più esclusiva di Firenze, in Piazza Strozzi accanto all'omonimo Palazzo.

TESTATO E REVISIONATO DA: [Associazione di Promozione sociale Handy Superabile](#) nel 2024

Nota Bene Le informazioni che seguono si riferiscono alla data di verifica riportata in calce ad ogni scheda. L'Associazione non è responsabile di eventuali modifiche significative apportate dalla struttura dopo la visita.





Sommario

Scheda Struttura Ricettiva	1
Informazioni generali.....	1
Arrivo alla struttura.....	3
Come raggiungere la struttura	3
Percorso dal parcheggio privato/pubblico all'ingresso	4
Ingresso struttura.....	4
Hall - Reception	5
Camere/appartamenti	6
Camere/appartamenti adattati per gli ospiti con mobilità ridotta	6
Servizi igienici nella camera degli ospiti con mobilità ridotta.....	8
Bar/ristorante	10
Percorsi interni e servizi comuni	11
Percorsi interni.....	11
Servizi igienici comuni.....	12
Studi medici/strutture sanitarie.....	13





Arrivo alla struttura

Come raggiungere la struttura

In auto

Il Golden Tower Hotel & Spa è situato in Piazza Strozzi 11R, in tranquilla zona pedonale, ideale per il vostro relax. Gli ospiti potranno arrivare direttamente davanti all'ingresso dell'Hotel con la propria auto. L'accesso a Piazza Strozzi è possibile da Via degli Anselmi, dove è ubicato il Cinema Odeon. L'accesso a Piazza Strozzi da Via degli Anselmi è regolamentato dai vigili urbani tramite un varco protetto da dissuasori mobili (pilomat). I dissuasori saranno alzati in orario 0-24 di tutti i giorni feriali e festivi eccetto che nelle fasce orarie 6-9:00, nelle quali è consentito l'accesso all'area pedonale dei mezzi autorizzati. La loro movimentazione al di fuori degli orari sopra riportati potrà avvenire, per gli ospiti del Golden Tower Hotel & Spa, contattando il numero verde 800 283 060, riportato anche sulla segnaletica presente in loco, oppure contattando direttamente l'hotel al numero 055 287860.

Uscendo al casello Firenze ovest/nord, seguire le indicazioni per la stazione ferroviaria. Giunti a Piazza Stazione, girare a destra in Via Santa Caterina da Siena, al semaforo a sinistra in Via della Scala e proseguire fino a Piazza Santa Maria Novella. Girare a destra in Via dei Fossi e proseguire fino a Piazza Goldoni per poi prendere la rotonda ed imboccare Via della Vigna Nuova. Proseguire dritto per Via Degli Strozzi e alla prima a destra





	imboccare Via de Sasseti e subito a destra in Via degli Anselmi.
In treno	
Stazione più vicina	Stazione di Firenze – Santa Maria Novella distante 850 m
Servizio di assistenza per persone con disabilità	SI

Percorso dal parcheggio privato/pubblico all'ingresso

Presenza di parcheggio privato	NO
Parcheggio pubblico nelle vicinanze	SI Garage delle Terme
Tipologia di pavimentazione del parcheggio pubblico	autobloccanti
Presenza di posto auto riservato a persone con disabilità nel parcheggio pubblico	NO
Descrivere percorso dal parcheggio all'ingresso ed eventuali criticità	Attraverso marciapiedi
Distanza dal parcheggio all'ingresso	300 m

Ingresso struttura

E' presente un ingresso accessibile	SI ingresso principale
Modalità di accesso alla struttura	<input checked="" type="checkbox"/> tramite rampa unica lunghezza 104 cm pendenza 24 %,dal fondo in moquette da esterni
Tipologia della porta di ingresso	a 2 ante
Larghezza utile porta/varco d'ingresso	80 cm
Sono presenti indicatori e mappe tattili	NO





Hall - Reception

Come si raggiunge dall'ingresso	in piano
Altezza banco di ricevimento	banco superiore a 100 cm
Presenza di personale multilingue	SI
Tipologia di materiale informativo	<input type="checkbox"/> SI con mappe/segnali tattili <input checked="" type="checkbox"/> SI con brochure
E' prevista assistenza iniziale ai visitatori con disabilità	<input checked="" type="checkbox"/> SI con giro di orientamento della struttura <input type="checkbox"/> SI con accompagnamento in camera <input checked="" type="checkbox"/> SI con servizio di facchinaggio
Sono previsti i seguenti ausili per i visitatori con disabilità	<input checked="" type="checkbox"/> carrozzina manuale <input type="checkbox"/> stampelle <input type="checkbox"/> sedia comoda per doccia
Il personale ha seguito corso di formazione su accoglienza persone con diverse disabilità	NO





Camere/appartamenti

Camere/appartamenti adattati per gli ospiti con mobilità ridotta

Numero e tipologia camere/appartamenti attrezzati/fruibili da persone con mobilità ridotta	<input checked="" type="checkbox"/> camere num. 2
Accesso alla camera	<input checked="" type="checkbox"/> tramite elevatore larghezza porta 80 cm, larghezza cabina 92 cm, profondità cabina 127 cm, altezza pulsante chiamata 115 cm, altezza pulsante più alto tastiera 136 cm, tasti in rilievo/braille





<p>Tipologia della porta di ingresso</p>	<p>con maniglia a pomello</p>
<p>Larghezza utile porta di ingresso</p>	<p>78 cm</p>
<p>Tipologia e altezza del letto</p>	<p>letto matrimoniale alto 60 cm</p>
<p>Spazi liberi ai lati del letto</p>	<p>a sinistra Scegliere un elemento. a destra superiore a 90 cm frontale 67 cm</p>
<p>Tipologia dell'armadio</p>	<p>ad ante</p>
<p>Spazio libero sottostante la scrivania</p>	<p>62 cm</p>
<p>In camera sono disponibili</p>	<p><input checked="" type="checkbox"/> cassaforte <input checked="" type="checkbox"/> frigobar <input type="checkbox"/> bollitore acqua <input type="checkbox"/> ferro da stiro</p>





Servizi igienici nella camera degli ospiti con mobilità ridotta

Accesso al locale	in piano
Larghezza utile porta d'ingresso	superiore a 90 cm sia nel bagno attrezzato che in quello non attrezzato
Tipologia della porta	ad anta apribile verso l'esterno
Altezza WC	51 cm
Sedile WC con dente frontale aperto	NO
Maniglioni di sostegno	ad entrambi i lati
Doccetta flessibile a lato del wc	SI
Spazio libero ai lati del wc	a sinistra 65 cm a destra Scegliere un elemento. frontale superiore a 100 cm
Campanello elettrico/telefono a lato wc	SI
Lavabo con spazio sottostante per accostamento carrozzina	superiore a 70 cm
Altezza da terra bordo inferiore specchio	sufficiente per la fruizione da persona in carrozzina





<p>Disponibile doccia accessibile agli ospiti con mobilità ridotta</p>	<p>SI con scalino alto 2 cm, nel bagno non attrezzato è presente una vasca</p>
<p>Tipologia doccia</p>	<p>di tipo aperto</p>
<p>Sedia doccia</p>	<p>pieghevole alta 51 cm e dimensioni cm 35x35 cm</p>
<p>Maniglione di sostegno</p>	<p>NO</p>
<p>Presenza di soffione o saliscendi</p>	<p>saliscendi con altezza punto più basso 106 cm</p>
<p>Campanello elettrico/telefono lato doccia</p>	<p>SI</p>





Bar/ristorante

Tipologia di locale	Ristorante
Accesso al locale	<input checked="" type="checkbox"/> tramite elevatore larghezza porta 80 cm, larghezza cabina 92 cm, profondità cabina 127 cm, altezza pulsante chiamata 115 cm, altezza pulsante più alto tastiera 136 cm, tasti in rilievo/braille
Larghezza utile porta/varco d'ingresso	superiore a 90 cm
Altezza Banco del buffet	81 cm
Tipologia dei tavoli	con supporto centrale
Spazio sottostante i tavoli da terra	74 cm
Servizio al tavolo per persone con disabilità	SI
Disponibilità di alimenti per celiaci	<input type="checkbox"/> pane <input type="checkbox"/> pasta <input type="checkbox"/> biscotti <input type="checkbox"/> gelati <input checked="" type="checkbox"/> alimenti pre-confezionati
Sono presenti distributori del caffè e latte	SI con pulsante posto a 111 cm da terra
Disponibilità di seggioloni per neonati	SI
Sono presenti servizi igienici fruibili da un ospite con ridotta mobilità (vedi "servizi igienici accessibili nei percorsi interni e servizi comuni)	SI



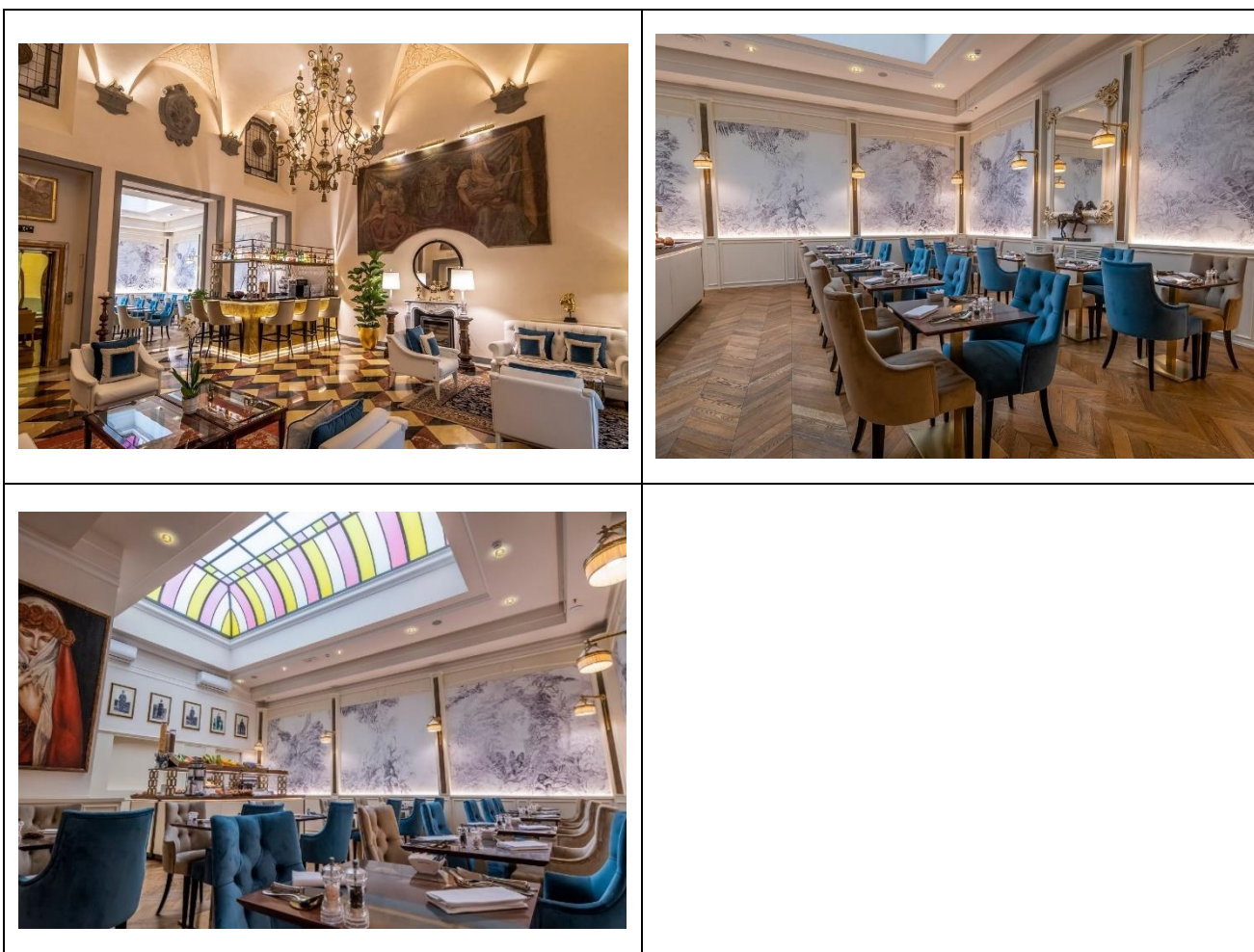

Percorsi interni e servizi comuni

Percorsi interni

Indicare se i percorsi di collegamento con le aree comuni sono in piano o con rampe o con scalini, oltre a quelli già descritti

Ingresso (Hall) in piano
Ristorante principale con ascensore
larghezza porta 80 cm, larghezza cabina 92 cm, profondità cabina 127 cm, altezza pulsante chiamata 115 cm, altezza pulsante più alto tastiera 136 cm, tasti in rilievo/braille





Dalla camera visitata alle aree comuni presenti mappe e segnali tattili per non vedenti	NO
---	----

Servizi igienici comuni

Ubicazione del locale	nei pressi della hall
Modalità di accesso al locale	in piano
Larghezza utile porta d'ingresso	dell'antibagno 88 cm e del bagno 88 cm
Tipologia della porta	ad anta apribile verso l'esterno
Altezza WC	55 cm
Sedile WC con dente frontale aperto	NO
Maniglioni di sostegno	ad entrambi i lati
Doccetta flessibile a lato del wc	NO
Spazio libero ai lati del wc	a sinistra 70 cm a destra Scegliere un elemento. frontale 72 cm
Campanello elettrico/telefono a lato wc	SI
Lavabo con spazio sottostante per accostamento carrozzina	inferiore a 70 cm
Altezza da terra bordo inferiore specchio	non sufficiente per la fruizione da persona in carrozzina
Fasciatoio per neonati	NO





Studi medici/strutture sanitarie

Ospedali nei pressi della struttura	<p>Ospedale Careggi, Largo Brambilla 3 Firenze, Tel +39 055 794111</p> <p>Ospedale S. Maria Nuova, Piazza S. Maria Nuova 1, Firenze, Tel +39 055 69381</p> <p>Ospedale Piero Palagi, Via Michelangelo 41, Firenze, Tel +39 055 6937249</p> <p>Ospedale San Giovanni di Dio, Via Torregalli 1, Firenze, Tel +39 055 693211</p> <p>Ospedale Pediatrico Meyer, Via Pieraccini 24, Firenze, Tel +39 055 56621</p>
Eventuali strutture per la dialisi	<p>Ospedale San Giovanni di Dio, Via Torregalli 1, Firenze</p> <p>Dr. Alberto Rosati Tel +39 055 6932238 - alberto.rosati@uslcentro.toscana.it</p> <p>Ospedale S. Maria Nuova, Piazza S. Maria Nuova 1, Firenze</p>





	SOS Nefrologia e dialisi Dr.ssa Raffaella Siervo Tel +39 055 6938610 nefrologiasmn@uslcentro.toscana.it
Altre strutture sanitarie	Usl Toscana Centro, Via Chiusi, Firenze, Tel +39 055 6935406 Usl Toscana Centro Via D'Annunzio 29, Firenze, Tel +39 055 6934901 Usl Toscana Centro, presidio territoriale, Via Fanfani 17, Firenze, Tel +39 055 6939350

