



Scheda Struttura Ricettiva

Informazioni generali

Nome struttura ricettiva	Hotel Dolly
Tipologia	Hotel/albergo
Indirizzo	Via L. Da Vinci 19
Città	Viareggio
Contatti	Tel +39 0584 44507 email: info@hoteldolly.it
Sito web	www.hoteldolly.it
Sito web accessibile conforme alle WCAG 2.1	NO
Prenotazioni online	SI
Breve descrizione	L'Hotel Dolly è la struttura, ideale per un soggiorno all'insegna del relax, a conduzione familiare, si trova a poche decine di metri dal lungomare viareggino e dagli stabilimenti balneari, accessibili anche agli ospiti con mobilità ridotta.

TESTATO DA: [Associazione di Promozione sociale Handy Superabile](#) nel 2024

Nota Bene Le informazioni che seguono si riferiscono alla data di verifica riportata in calce ad ogni scheda. **L'Associazione** non è responsabile di eventuali modifiche significative apportate dalla struttura dopo la visita.





Sommario

Scheda Struttura Ricettiva	1
Informazioni generali.....	1
Arrivo alla struttura.....	3
Come raggiungere la struttura	3
Percorso dal parcheggio privato/pubblico all'ingresso	4
Ingresso struttura.....	4
Hall - Reception	5
Camere/appartamenti	6
Camere/appartamenti adattati per gli ospiti con mobilità ridotta	6
Servizi igienici nella camera degli ospiti con mobilità ridotta.....	8
Bar/ristorante	9
Percorsi interni e servizi comuni	11
Percorsi interni.....	11
Spiaggia.....	12
Studi medici/strutture sanitarie.....	13





Arrivo alla struttura

Come raggiungere la struttura

In auto	<p>da nord: Da nord e dall'autostrada A1, prendere l'autostrada A11 Firenze Mare in direzione di Lucca-Pisa. Dopo Lucca, seguire le indicazioni per Viareggio, continuare per altri 18 km ed uscire a Viareggio.</p> <p>Da Genova e dall'autostrada A12, prendere l'uscita Viareggio.</p> <p>Da sud e dall'autostrada A1 Roma-Firenze, prendere l'autostrada A11 Firenze Mare in direzione di Lucca-Pisa nord. Dopo Lucca, seguire le indicazioni per Viareggio e proseguire per altri 18 km.</p> <p>Dall'uscita autostradale, seguire le indicazioni per Marco Polo e poi per il mare.</p>
In aereo	Aeroporto G. Galilei Pisa
Servizio di assistenza per persone con disabilità	SI
Imbarco/sbarco del passeggero con mobilità ridotta	con sedia di cortesia e ambulift/finger. Prevista assistenza completa in partenza e in arrivo.
Percorsi tattili per ciechi e ipovedenti	SI, presenti percorsi LOGES completi di mappe tattili per facilitare lo spostamento.
Presente un locale wc accessibile con maniglie di sostegno	SI
Presenza di navetta per stazione	SI. Navetta ecologica automatizzata "PEOPLE MOVER" per stazione centrale Pisa.





In treno	
Stazione più vicina	nome Viareggio distante 1 km
Servizio di assistenza per persone con disabilità	SI
Note eventuali	Informazioni sull'accessibilità disabili: la stazione di Viareggio è dotata di carrello elevatore e servizio assistenza dedicato per gli ospiti portatori di handicap. Per richiedere il servizio di assistenza, il passeggero a ridotta mobilità può rivolgersi all'impresa ferroviaria con cui ha scelto di viaggiare oppure inviare una e-mail (almeno 24 ore prima) ad una delle 14 Sale Blu oppure recarsi direttamente in una della 14 Sale Blu o telefonare al numero unico nazionale 199 30 30 60 connesso alle 14 Sale Blu e attivo tutti i giorni, festivi inclusi, dalle ore 6:45 alle 21:30



Percorso dal parcheggio privato/pubblico all'ingresso

Presenza di parcheggio privato	NO
Parcheggio pubblico nelle vicinanze	SI
Tipologia di pavimentazione del parcheggio pubblico	asfalto
Presenza di posto auto riservato a persone con disabilità nel parcheggio pubblico	SI num.1
Descrivere percorso dal parcheggio all'ingresso ed eventuali criticità	in piano
Distanza dal parcheggio all'ingresso	50 METRI

Ingresso struttura





E' presente un ingresso accessibile	SI ingresso principale
Modalità di accesso alla struttura	L'ingresso principale è raggiungibile tramite un marciapiedi con gradino alto 5 non superabile con nessun accorgimento. All'ingresso prima rampa lunghezza cm 22, larghezza cm 120 e pendenza 29% % e seconda rampa lunghezza cm 255 larghezza cm 20 e pendenza 10%, con pavimentazione in piastrelle.
Tipologia della porta di ingresso	a 2 ante
Larghezza utile porta/varco d'ingresso	superiore a 90 cm
Sono presenti indicatori e mappe tattili	NO
	

Hall - Reception

Come si raggiunge dall'ingresso	in piano
Altezza banco di ricevimento	124 cm con parte ribassata 70 cm
Presenza di personale multilingue	SI





Tipologia di materiale informativo	<input type="checkbox"/> SI con mappe/segnali tattili <input checked="" type="checkbox"/> SI con brochure
E' prevista assistenza iniziale ai visitatori con disabilità	<input checked="" type="checkbox"/> SI con giro di orientamento della struttura <input checked="" type="checkbox"/> SI con accompagnamento in camera <input checked="" type="checkbox"/> SI con servizio di facchinaggio
Sono previsti i seguenti ausili per i visitatori con disabilità	<input type="checkbox"/> carrozzina manuale <input type="checkbox"/> stampelle <input type="checkbox"/> sedia comoda per doccia
Il personale ha seguito corso di formazione su accoglienza persone con diverse disabilità	NO
	

Camere/appartamenti

Camere/appartamenti adattati per gli ospiti con mobilità ridotta

Numero e tipologia camere/appartamenti attrezzati/fruibili da persone con mobilità ridotta	<input checked="" type="checkbox"/> camere singole 1 num. <input checked="" type="checkbox"/> camere doppie 1 num.
Accesso alla camera da hall	Tramite piattaforma elevatrice

Progetto realizzato con il contributo della





Accesso alla camera	<input checked="" type="checkbox"/> in piano
Tipologia della porta di ingresso	con maniglia a leva
Larghezza utile porta di ingresso	76 cm
Tipologia e altezza del letto	2 letti singoli che possono essere uniti, altezza 56 cm
Spazi liberi ai lati del letto	a sinistra superiore a 90 cm a destra superiore a 90 cm frontale superiore a 90 cm
	
Tipologia dell'armadio	ad ante scorrevoli
Spazio libero sottostante la scrivania	63 cm
In camera sono disponibili	<input checked="" type="checkbox"/> cassaforte <input checked="" type="checkbox"/> frigobar <input type="checkbox"/> bollitore acqua <input type="checkbox"/> ferro da stiro
E' presente un terrazzo/balcone/giardino (larghezza utile porta)	Balcone con larghezza utile porta 89 cm
Modalità di accesso	tramite soglia/guida alta 2 cm e larga 6 cm



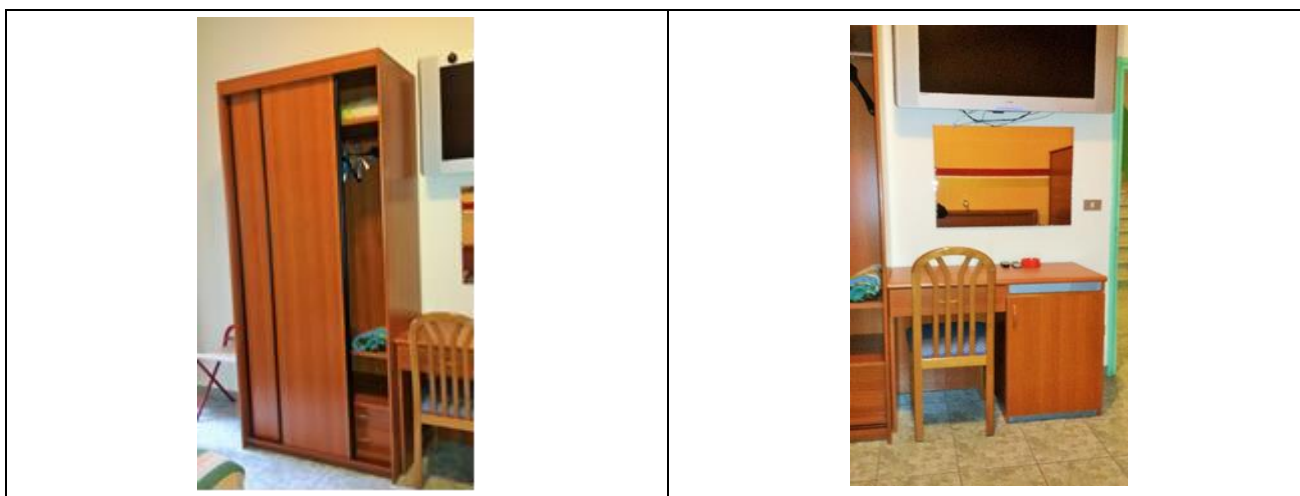

Servizi igienici nella camera degli ospiti con mobilità ridotta

Accesso al locale	in piano
Larghezza utile porta d'ingresso	90 cm
Tipologia della porta	ad anta apribile verso l'esterno
Tipologia della maniglia	a leva
Altezza WC	50 cm
Sedile WC con dente frontale aperto	NO
Maniglioni di sostegno	a destra del wc
Docchetta flessibile a lato del wc	SI
Spazio libero ai lati del wc	a sinistra 40 cm a destra superiore a 90 cm frontale 93 cm
Campanello elettrico/telefono a lato wc	SI
Lavabo con spazio sottostante per accostamento carrozzina	superiore a 70 cm
Altezza da terra bordo inferiore specchio	sufficiente per la fruizione da persona in carrozzina
Note eventuali	Altezza dell'asciugacapelli 140 cm





	
Disponibile doccia accessibile agli ospiti con mobilità ridotta	SI a filo pavimento
Tipologia doccia	con box varco 85 cm e dimensioni cm 90 X 90 cm
Sedia doccia	pieghevole
Maniglione di sostegno	Scegliere un elemento.
Presenza di soffione o saliscendi	saliscendi con altezza punto più basso 120 cm
Campanello elettrico/telefono lato doccia	SI
Note eventuali	Altezza del portasciugamani doccia 126/144

Bar/ristorante

Tipologia di locale	Bar/ristorante
Accesso al locale	<input checked="" type="checkbox"/> in piano nei pressi della hall/reception





Larghezza utile porta/varco d'ingresso	112 cm con piccolo gradino battiporta alto 3 cm
Altezza Banco del bar	superiore a 100 cm
Altezza Banco del buffet	Non rilevato
Tipologia dei tavoli	con supporto centrale
Spazio sottostante i tavoli da terra	69 cm
Disponibilità di seggioloni per neonati	SI
Menù multilingue	SI
Menù con app	NO
Menù in braille	NO
Servizio al tavolo per persone con disabilità	SI
Disponibilità di alimenti per celiaci	<input checked="" type="checkbox"/> pane <input checked="" type="checkbox"/> pasta <input type="checkbox"/> biscotti <input type="checkbox"/> gelati <input type="checkbox"/> alimenti pre-confezionati
Sono presenti distributori del caffè e latte	NO è disponibile servizio al tavolo
A un cliente con mobilità ridotta è possibile riservare sempre lo stesso tavolo	SI
Sono presenti servizi igienici fruibili da un ospite con ridotta mobilità (vedi "servizi igienici accessibili nei percorsi interni e servizi comuni)	NO
E' presente un'area riservata al pranzo per i piccoli ospiti	Non rilevato
E' disponibile un servizio di biberoneria attrezzata	SI su richiesta



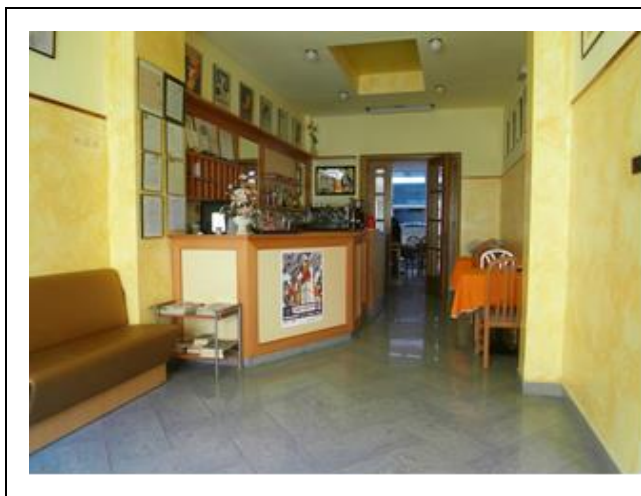

Percorsi interni e servizi comuni

Percorsi interni

Indicare se i percorsi di collegamento con le aree comuni sono in piano o con rampe o con scalini, oltre a quelli già descritti

Percorsi in piano. Le camere si raggiungono con ascensore che si trova nella hall. Pulsantiera di chiamata in braille e rilievo posta a 115 cm da terra. Porta cabina con luce netta di 73 cm e cabina larga 80 cm e profonda 140 cm, priva di maniglione, con la tastiera interna in braille e rilievo e il tasto





	<p>più alto posto a 120 cm d'altezza. Avviso sonoro di arrivo.</p>
	
<p>Dalla camera visitata alle aree comuni presenti mappe e segnali tattili per non vedenti</p>	<p>Lungo i percorsi che collegano la camera visitata con le altre parti della struttura non sono presenti segnali tattili e/o mappe tattili di orientamento per non vedenti/ipo-vedenti, ma solo segnali tattili naturali come pareti che, in questo caso, con percorsi brevi e liberi da ostacoli, possono aiutare nell'orientamento.</p>

Spiaggia

<p>Accesso alla spiaggia</p>	<p>Il complesso è situato a poche decine di metri da stabilimenti balneari che dispongono di accesso privo di barriere, servizi igienici attrezzati per clienti con mobilità ridotta e passerelle che conducono agli ombrelloni.</p>
------------------------------	--





Studi medici/strutture sanitarie

Ospedali nei pressi della struttura	<p>Ospedale Versilia Via SS 1 335 Lido di Camaiore (LU) Tel +39 0584 6051 Distanza 5.7 km</p> <p>Ospedale Civile, Usl toscana nord ovest presidio territoriale G. Tabarracci Via A. Fratti 530 Viareggio (LU) Tel +39 0584 6059320/6059219</p>
Eventuali strutture per la dialisi	<p>Ospedale Cisanello Pisa. Distanza 23 km Nel periodo giugno- settembre servizio dialisi vacanza con disponibilità di n. 6 posti letto; i trattamenti saranno articolati su tre giorni alla settimana (lunedì, mercoledì e venerdì) in orario serale dalle ore 18.00 alle ore 24.00</p> <p>Telefono +39 050 997250/997253/997256 telefonare dalle ore 8.00 14.00</p> <p>Email nefrotrap.pisa@ao-pisa.toscana.it</p>
Altre strutture sanitarie	<p>Croce Verde Viareggio Corso G. Garibaldi 208 Viareggio (LU) Tel +39 0584 30885</p>

TESTATO DA: [Associazione di Promozione sociale Handy Superabile](#) nel 2024

